

2019-2020-2 学期第 7 周教学情况督导检查一览表

第 2 督导组

(2020 年 4 月 3 日)

基本情况/授课时间	4 月 3 日 周 5 第 12 节
授课教师	付淑文
教授课程	团队建设
授课班级	2018 工商企业管理 1 班
学生出勤—应到	28 见图片
学生出勤情况—实到	28 见图片
使用在线工具	微信群，学校在线平台。  http://course.rzpt.cn/teacher/course-manage.php?course_id=599
在线教学情况 (是否顺畅)	顺畅
教学进度	依据教学进度执行
答疑情况	见附后照片
学生完成作业情况	26/28
学生完成测试情况	
教师批改作业(测试)情况	

备注

一、学生出勤考勤：

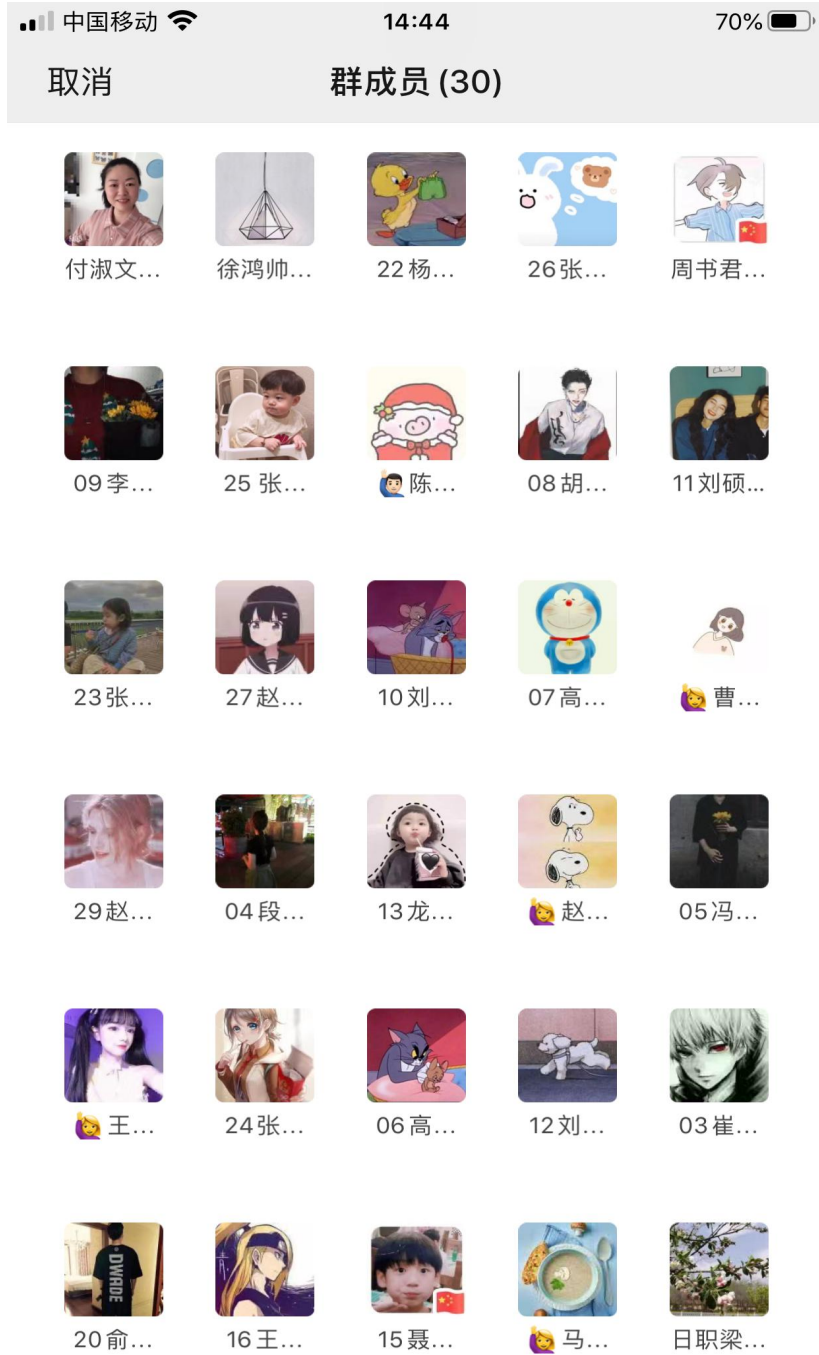

按班级筛选: 2018级工商企业管理专业1班 ▾ 按姓名排序 ▾ 筛选

序号	班级	姓名	签到时间	状态	操作
1	工商企业管理专业1班	曹易天	2020-04-03 07:31	已签到	设请假 设缺勤
2	工商企业管理专业1班	陈学峰	2020-04-03 07:51	已签到	设请假 设缺勤
3	工商企业管理专业1班	崔朋帅	2020-04-03 07:51	已签到	设请假 设缺勤
4	工商企业管理专业1班	段佳荟	2020-04-03 07:55	已签到	设请假 设缺勤
5	工商企业管理专业1班	冯丹	2020-04-03 07:40	已签到	设请假 设缺勤
6	工商企业管理专业1班	高宏斌	2020-04-03 07:30	已签到	设请假 设缺勤
7	工商企业管理专业1班	高守雪	2020-04-03 07:43	已签到	设请假 设缺勤
8	工商企业管理专业1班	胡仕华	2020-04-03 07:31	已签到	设请假 设缺勤
9	工商企业管理专业1班	李涛	2020-04-03 07:46	已签到	设请假 设缺勤
10	工商企业管理专业1班	刘佳惠	2020-04-03 07:42	已签到	设请假 设缺勤
11	工商企业管理专业1班	刘硕	2020-04-03 07:50	已签到	设请假 设缺勤
12	工商企业管理专业1班	刘文斐	2020-04-03 07:40	已签到	设请假 设缺勤
13	工商企业管理专业1班	龙清梦	2020-04-03 07:32	已签到	设请假 设缺勤
14	工商企业管理专业1班	马连飞	2020-04-03 07:31	已签到	设请假 设缺勤
15	工商企业管理专业1班	聂莹	2020-04-03 07:37	已签到	设请假 设缺勤

按班级筛选: 2018级工商企业管理专业1班 ▾ 按姓名排序 ▾ 筛选

13	工商企业管理专业1班	龙清梦	2020-04-03 07:32	已签到	设请假 设缺勤
14	工商企业管理专业1班	马连飞	2020-04-03 07:31	已签到	设请假 设缺勤
15	工商企业管理专业1班	聂莹	2020-04-03 07:37	已签到	设请假 设缺勤
16	工商企业管理专业1班	王安民	2020-04-03 07:30	已签到	设请假 设缺勤
17	工商企业管理专业1班	王彤妮	2020-04-03 07:56	已签到	设请假 设缺勤
18	工商企业管理专业1班	徐鸿帅	2020-04-03 07:45	已签到	设请假 设缺勤
19	工商企业管理专业1班	杨玉	2020-04-03 07:30	已签到	设请假 设缺勤
20	工商企业管理专业1班	俞逸博	2020-04-03 08:02	已签到	设请假 设缺勤
21	工商企业管理专业1班	张莉芸	2020-04-03 07:30	已签到	设请假 设缺勤
22	工商企业管理专业1班	张明浩	2020-04-03 07:46	已签到	设请假 设缺勤
23	工商企业管理专业1班	张松波	2020-04-03 07:30	已签到	设请假 设缺勤
24	工商企业管理专业1班	张樱	2020-04-03 07:50	已签到	设请假 设缺勤
25	工商企业管理专业1班	赵伟	2020-04-03 07:50	已签到	设请假 设缺勤
26	工商企业管理专业1班	赵亚男	2020-04-03 07:30	已签到	设请假 设缺勤
27	工商企业管理专业1班	赵玉蓉	2020-04-03 07:46	已签到	设请假 设缺勤
28	工商企业管理专业1班	周书君	2020-04-03 07:47	已签到	设请假 设缺勤

二、课堂作业

付淑文
04-03



2020.4.3 1班滞留日本机场的旅客的无效沟通 [置顶](#)

请同学们讨论这样两个问题：1.事件的起因经过是什么？有什么恶劣影响？2.如果你是旅客代表，你怎样跟日本航空人员交涉？

1 26



张樱
04-03

[回复](#) | [删除](#)

1.事件的起因经过是日本因大雪天气机延误，175名中国游客已到达登机口就不想再回去嫌麻烦，从而日本机场给他们规划了一个地方供他们休息，然而因为沟通不畅，是他们发生了争执，使得中国旅客被日本警方带走了:恶劣的影响是闹事之后再选择维权是不合法的，这会使问题另加激烈化;2如果我是旅客代表的话，我会入乡随俗“到了11点就该不让任何人滞留现场，那么我便会让中国旅客跟我起离开，而不是让他们使用特权”，我觉得我会这样做。



龙清梦
04-03

[回复](#) | [删除](#)

起因:因为天气原因延误航班。经过:因为沟通不善、交流产生误会，使旅客与机场工作人员产生冲突，后来警方介入矛盾激增。恶劣影响:影响机场秩序，影响国人影响，牵扯上一定的民事纠纷。交涉:首先以平和的态度来对待，明确表达出自己的想法，进行有效的沟通，



聂莹
04-03

[回复](#) | [删除](#)

1.事情的起因是因为由于降雪天气，导致航班延误，中国游客被滞留日本机场，而日本机场要求中国游客自行解决。这样会有损两个国家的和气，不利于两国友好发展。2.如果我是游客代表，我会日语的话我会先跟他们首先解决游客的吃住安排，先解决最起码的温饱处理，其次我会联系主管人员给一个合理的解释，采取有效措施使矛盾最小化。

三、上课记录

