

2019-2020-2 学期第 7 周教学情况督导检查一览表

第 2 督导组

(2020 年 4 月 3 日)

基本情况/授课时间	4 月 3 日 周 5 第 34 节
授课教师	付淑文
教授课程	团队建设
授课班级	2018 工商企业管理 2 班
学生出勤一应到	29 见图片
学生出勤情况—实到	29 见图片
使用在线工具	微信群，学校在线平台。  http://course.rzpt.cn/teacher/course-manage.php?course_id=599
在线教学情况 (是否顺畅)	顺畅
教学进度	依据教学进度执行
答疑情况	见附后照片
学生完成作业情况	29/29
学生完成测试情况	

教师批改作业（测试）情况	
备注	

一、学生出勤考勤：

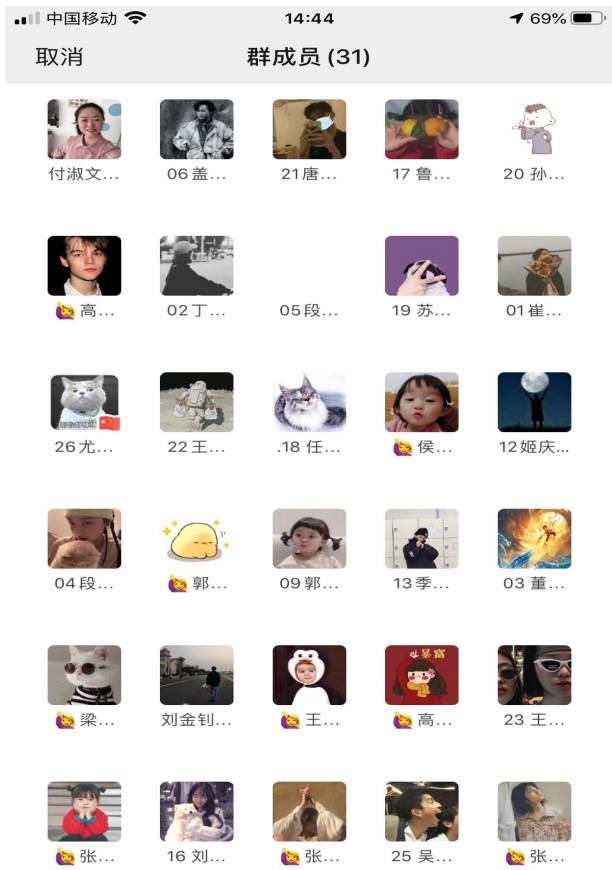

按班级筛选: 2018级工商管理专业2班 ▾ 按姓名排序 ▾ 筛选

序号	班级	姓名	签到时间	状态	操作
1	工商管理专业2班	崔秀云	2020-04-03 09:44	已签到	设请假 设缺勤
2	工商管理专业2班	丁方明	2020-04-03 09:45	已签到	设请假 设缺勤
3	工商管理专业2班	董劲	2020-04-03 09:49	已签到	设请假 设缺勤
4	工商管理专业2班	段思晗	2020-04-03 09:43	已签到	设请假 设缺勤
5	工商管理专业2班	段豫鲁	2020-04-03 09:50	已签到	设请假 设缺勤
6	工商管理专业2班	盖殿辰	2020-04-03 09:43	已签到	设请假 设缺勤
7	工商管理专业2班	高辉	2020-04-03 09:44	已签到	设请假 设缺勤
8	工商管理专业2班	高洋洋	2020-04-03 09:48	已签到	设请假 设缺勤
9	工商管理专业2班	郭丽茹	2020-04-03 09:46	已签到	设请假 设缺勤
10	工商管理专业2班	郭秋婵	2020-04-03 09:44	已签到	设请假 设缺勤
11	工商管理专业2班	侯文倩	2020-04-03 09:44	已签到	设请假 设缺勤
12	工商管理专业2班	姬庆	2020-04-03 09:44	已签到	设请假 设缺勤
13	工商管理专业2班	季晓飞	2020-04-03 09:44	已签到	设请假 设缺勤
14	工商管理专业2班	梁晓青	2020-04-03 09:46	已签到	设请假 设缺勤
15	工商管理专业2班	刘金钊	2020-04-03 09:49	已签到	设请假 设缺勤

按班级筛选: 2018级工商管理专业2班 ▾ 按姓名排序 ▾ 筛选

14	工商管理专业2班	梁晓青	2020-04-03 09:46	已签到	设请假 设缺勤
15	工商管理专业2班	刘金钊	2020-04-03 09:49	已签到	设请假 设缺勤
16	工商管理专业2班	刘星祺	2020-04-03 09:44	已签到	设请假 设缺勤
17	工商管理专业2班	鲁霞	2020-04-03 09:45	已签到	设请假 设缺勤
18	工商管理专业2班	任鹏飞	2020-04-03 09:43	已签到	设请假 设缺勤
19	工商管理专业2班	苏德旭	2020-04-03 09:52	已签到	设请假 设缺勤
20	工商管理专业2班	孙亚杰	2020-04-03 09:44	已签到	设请假 设缺勤
21	工商管理专业2班	唐文煜	2020-04-03 09:43	已签到	设请假 设缺勤
22	工商管理专业2班	王晨曦	2020-04-03 09:44	已签到	设请假 设缺勤
23	工商管理专业2班	王明鑫	2020-04-03 09:45	已签到	设请假 设缺勤
24	工商管理专业2班	王艳艳	2020-04-03 09:43	已签到	设请假 设缺勤
25	工商管理专业2班	吴子晗	2020-04-03 09:45	已签到	设请假 设缺勤
26	工商管理专业2班	尤克楠	2020-04-03 09:46	已签到	设请假 设缺勤
27	工商管理专业2班	张可	2020-04-03 09:43	已签到	设请假 设缺勤
28	工商管理专业2班	张美玉	2020-04-03 09:44	已签到	设请假 设缺勤
29	工商管理专业2班	张元	2020-04-03 09:44	已签到	设请假 设缺勤

二、课堂作业

付淑文

04-03

2020.4.3 2班 中国旅客滞留日本机场冲突事件 [置顶](#)

请同学们讨论这样两个问题： 1.事件的起因经过是什么？有什么恶劣影响？ 2.如果你是旅客代表，你怎样跟日本航空人员交涉？

0 29



孙亚杰

04-03

[回复](#) | [删除](#)

1.起因：受我国中东部大雪影响，日本飞往上海的航班延误。经过：部分游客与机场发生冲突，一名中国游客被扣留，后驻日本中国大使馆紧急交涉，问题得到解决。恶劣影响：有损中国整体游客和中国形象，可能会造成外国友人对国人的一些偏见。当事情发展到一定程度，可能会上升到国家层面，从而造成不良影响。2.首先，询问清楚误机缘由 其次，询问是否有更好的解决办法 最后，入乡随俗，按照当地有关规定处理并告知其他游客遵守规定
(注：沟通方法要得当，解决误会切莫再引起误会)



孙亚杰

04-03

[回复](#) | [删除](#)

1.起因：受我国中东部大雪影响，日本飞往上海的航班延误。经过：部分游客与机场发生冲突，一名中国游客被扣留，后驻日本中国大使馆紧急交涉，问题得到解决。恶劣影响：有损中国整体游客和中国形象，可能会造成外国友人对国人的一些偏见。当事情发展到一定程度，可能会上升到国家层面，从而造成不良影响。2.首先，询问清楚误机缘由 其次，询问是否有更好的解决办法 最后，入乡随俗，按照当地有关规定处理并告知其他游客遵守规定
(注：沟通方法要得当，解决误会切莫再引起误会)

三、上课记录

