

# 2019-2020-2 学期第 4 周教学情况督导检查一览表

## 第 2 督导组

(2020 年 3 月 11 日)

基本情况/授课时间	3 月 11 日 周 3 第 56 节
授课教师	付淑文
教授课程	团队建设
授课班级	2018 工商企业管理 1 班
学生出勤—应到	28 见图片
学生出勤情况—实到	28 见图片
使用在线工具	微信群，学校在线平台。  <a href="http://course.rzpt.cn/teacher/course-manage.php?course_id=599">http://course.rzpt.cn/teacher/course-manage.php?course_id=599</a>
在线教学情况 (是否顺畅)	顺畅
教学进度	依据教学进度执行
答疑情况	见附后照片
学生完成作业情况	28/28
学生完成测试情况	今日无测试
教师批改作业(测试)情况	

备注	
----	--

## 一、学生出勤考勤：

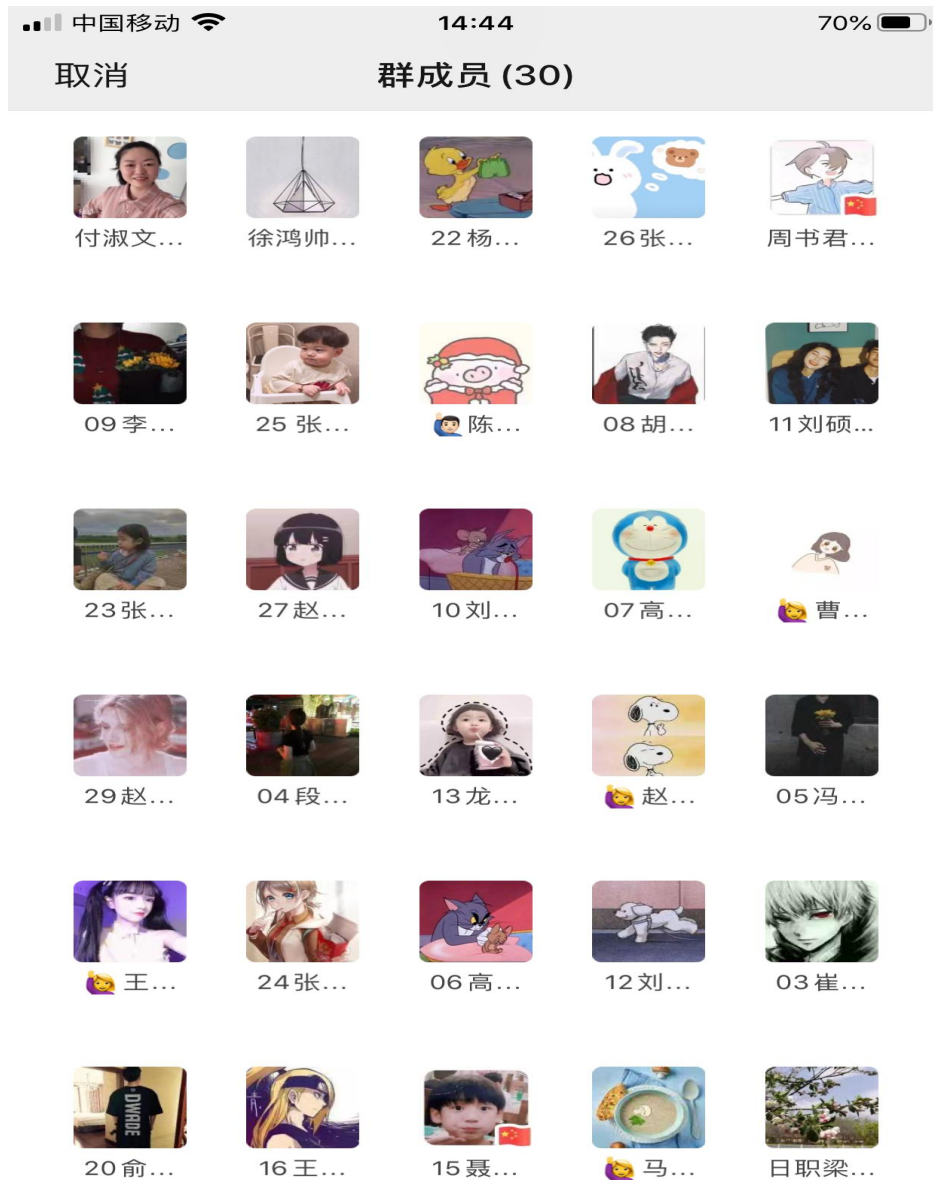

按班级筛选: 2018级工商企业管理专业1班 ▾ 按姓名排序 ▾ 筛选

序号	班级	姓名	签到时间	状态	操作
1	工商企业管理专业1班	曹易天	2020-03-11 13:30	已签到	设请假 设缺勤
2	工商企业管理专业1班	陈学峰	2020-03-11 13:35	已签到	设请假 设缺勤
3	工商企业管理专业1班	崔朋帅	2020-03-11 13:47	已签到	设请假 设缺勤
4	工商企业管理专业1班	段佳荟	2020-03-11 13:33	已签到	设请假 设缺勤
5	工商企业管理专业1班	冯丹	2020-03-11 13:30	已签到	设请假 设缺勤
6	工商企业管理专业1班	高宏斌	2020-03-11 13:35	已签到	设请假 设缺勤
7	工商企业管理专业1班	高守雪	2020-03-11 13:30	已签到	设请假 设缺勤
8	工商企业管理专业1班	胡仕华	2020-03-11 13:30	已签到	设请假 设缺勤
9	工商企业管理专业1班	李涛	2020-03-11 13:42	已签到	设请假 设缺勤
10	工商企业管理专业1班	刘佳惠	2020-03-11 13:33	已签到	设请假 设缺勤
11	工商企业管理专业1班	刘硕	2020-03-11 13:37	已签到	设请假 设缺勤
12	工商企业管理专业1班	刘文斐	2020-03-11 13:31	已签到	设请假 设缺勤
13	工商企业管理专业1班	龙清梦	2020-03-11 13:30	已签到	设请假 设缺勤
14	工商企业管理专业1班	马连飞	2020-03-11 14:01	已签到	设请假 设缺勤
15	工商企业管理专业1班	聂莹	2020-03-11 13:30	已签到	设请假 设缺勤

按班级筛选: 2018级工商企业管理专业1班 ▾ 按姓名排序 ▾ 筛选

13	工商企业管理专业1班	龙清梦	2020-03-11 13:30	已签到	设请假 设缺勤
14	工商企业管理专业1班	马连飞	2020-03-11 14:01	已签到	设请假 设缺勤
15	工商企业管理专业1班	聂莹	2020-03-11 13:30	已签到	设请假 设缺勤
16	工商企业管理专业1班	王安民	2020-03-11 13:30	已签到	设请假 设缺勤
17	工商企业管理专业1班	王彤妮	2020-03-11 13:31	已签到	设请假 设缺勤
18	工商企业管理专业1班	徐鸿帅	2020-03-11 13:34	已签到	设请假 设缺勤
19	工商企业管理专业1班	杨玉	2020-03-11 13:40	已签到	设请假 设缺勤
20	工商企业管理专业1班	俞逸博	2020-03-11 13:30	已签到	设请假 设缺勤
21	工商企业管理专业1班	张莉芸	2020-03-11 13:30	已签到	设请假 设缺勤
22	工商企业管理专业1班	张明浩	2020-03-11 13:30	已签到	设请假 设缺勤
23	工商企业管理专业1班	张松波	2020-03-11 13:43	已签到	设请假 设缺勤
24	工商企业管理专业1班	张樱	2020-03-11 13:40	已签到	设请假 设缺勤
25	工商企业管理专业1班	赵伟	2020-03-11 13:30	已签到	设请假 设缺勤
26	工商企业管理专业1班	赵亚男	2020-03-11 13:33	已签到	设请假 设缺勤
27	工商企业管理专业1班	赵玉蓉	2020-03-11 13:32	已签到	设请假 设缺勤
28	工商企业管理专业1班	周书君	2020-03-11 13:34	已签到	设请假 设缺勤

## 二、课堂作业

付淑文  
03-11



下面是一则寓言小故事，请同学们参与讨论 [置顶](#)

有一次，天鹅、狗鱼和虾，一起想拉动一辆落入河中的货车。它们三个套上车索，拼命用力拉：天鹅拼命向云里飞，虾尽力向后拖，狗鱼直向水里拉。于是，车子不管怎样就是原地不动。请你分析车子为什么就是拉不动呢？80字以上

👍 2 💬 28



龙清梦  
03-11

[回复](#) | [删除](#)

它们是一个团队，但是团队最重要的是要有团结合作的精神，它们虽然都用力了，但是各自的力不在一处。虽然用尽全力，也徒劳无功。它们之间不协调，工作就施展不好，只会把事情弄糟，引起痛苦烦恼。领导者的智慧所在，即能妥善分配它们的工作，并协调它们之间的合作。



俞逸博  
03-11

[回复](#) | [删除](#)

团队最重要的就是团结，拧成一股绳才有力量，一个人的力量终究有限，



段佳荟  
03-11

[回复](#) | [删除](#)

团队最重要的就是团结协作，所有人朝着一个目标共同前进，共同发力，这就是团队的一个很重要的一点。只如果团队里每个人都用自己的方法向不同的地方发力的话，就会达不到他们所要达到的目标。然后员工之间不协调，工作就施展不好，只会把事情弄糟，引起痛苦烦恼。所以那么领导者的智慧所在，即能妥善分配员工的工作，并协调他们之间的合作。所以团队中每个人都要往力往一处使朝着一个方向一个目标前进，才能达到所想要的成就。

### 三、上课记录



1.jpg



2.jpg



3.jpg



4.jpg



5.jpg



6.jpg



7.jpg



8.jpg

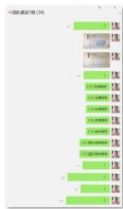

9.jpg



10.jpg

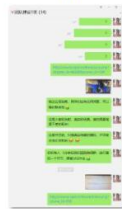

11.jpg

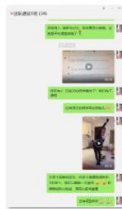

12.jpg





14:02



老师我回来了，我们家下面不太好，我换了个地方，刚刚在路上。现在好多了

马连飞同学一级棒 🐝

7" 🗣️



按住 说话



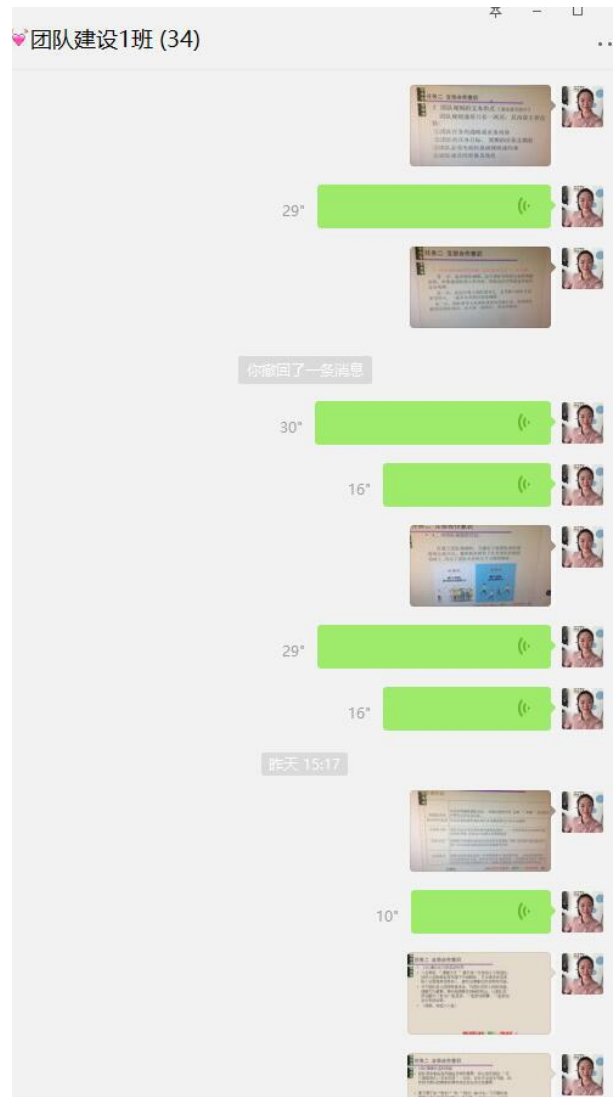

团队建设1班 (34)

10\* [语音]

23\* [语音]

你撤回了一条消息

27\* [语音]

[名片]

你撤回了一条消息

16\* [语音]

26\* [语音]

①正直：即诚实、可信赖。  
 ②能力：即具有技术技能与人际交往技能  
 ③一贯：即可靠 行为可以预测 在处理问题时具有较强的判断力  
 ④忠实：即愿意为别人维护和保全面子  
 ⑤开放：即愿意与别人自由地分享观点和信息

32\* [语音]

34\* [语音]

31\* [语音]

14\* [语音]

22\* [语音]

团队建设1班 (34)

昨天 13:29

@所有人

[二维码]

不能扫码在群里说一声哈 🌹 🌹

[视频: 美丽的日照在招手 00:12]

美丽的日照在招手 😄 😄

昨天 13:34

王彤妮 - 18工企1班  
老师这是日照吗

04段佳善-女  
这么多海鸥

哈哈，我看圈里别人拍哒 😄

这么多人，我感觉不是今年拍的，让你们念想下大海吧 😄 😄 再坚持坚持，就解放了，到日照好好吃扇贝海蛎子。老便宜了 😄 😄