

2019-2020-2 学期第 2 周教学情况督导检查一览表

第 2 督导组

(2020 年 2 月 28 日)

基本情况/授课时间	2 月 28 日 周 5 第 12 节
授课教师	付淑文
教授课程	团队建设
授课班级	2018 工商企业管理 1 班
学生出勤—应到	28 见图片
学生出勤情况—实到	28 见图片
使用在线工具	微信群，学校在线平台。  http://course.rzpt.cn/teacher/course-manage.php?course_id=599
在线教学情况 (是否顺畅)	顺畅
教学进度	依据教学进度执行
答疑情况	见附后照片
学生完成作业情况	 28/28
学生完成测试情况	26/28

	<p>26 位 1 班 27 位 2 班</p> <p>大忠公司面临的团队难题</p> <p>考试时间：2020-02-28 09:22至2020-03-06 09:22</p> <p>题量：1</p> <p>提交数：53</p> <p>状态：进行中</p>
教师批改作业（测试）情况	完成
备注	

一、学生出勤考勤：

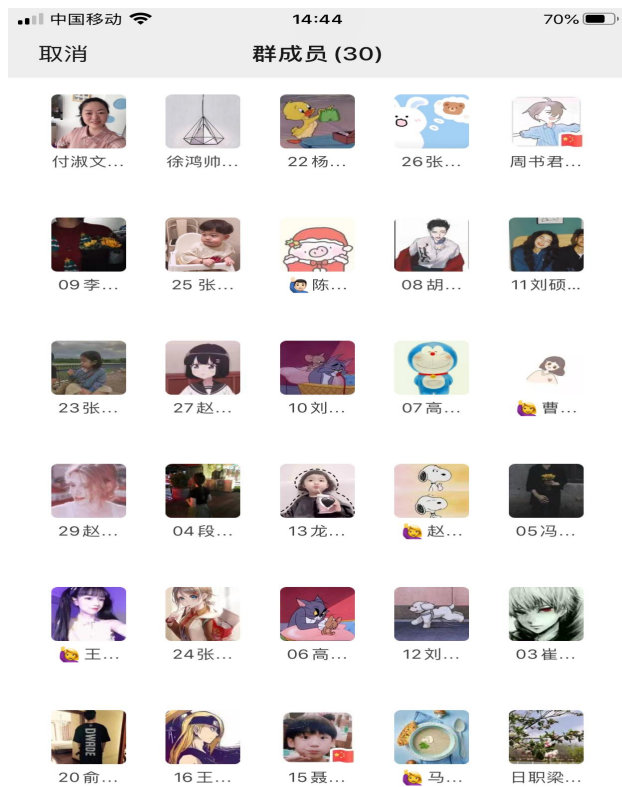

按班级筛选: 2018级工商企业管理专业1班 ▾ 按姓名排序 ▾ 筛选

序号	班级	姓名	签到时间	状态	操作
1	工商企业管理专业1班	曹易天	2020-02-28 07:45	已签到	设请假 设缺勤
2	工商企业管理专业1班	陈学峰	2020-02-28 07:50	已签到	设请假 设缺勤
3	工商企业管理专业1班	崔朋帅	2020-02-28 07:44	已签到	设请假 设缺勤
4	工商企业管理专业1班	段佳荟	2020-02-28 07:57	已签到	设请假 设缺勤
5	工商企业管理专业1班	冯丹	2020-02-28 07:42	已签到	设请假 设缺勤
6	工商企业管理专业1班	高宏斌	2020-02-28 07:48	已签到	设请假 设缺勤
7	工商企业管理专业1班	高守雪	2020-02-28 07:42	已签到	设请假 设缺勤
8	工商企业管理专业1班	胡仕华	2020-02-28 07:43	已签到	设请假 设缺勤
9	工商企业管理专业1班	李涛	2020-02-28 07:48	已签到	设请假 设缺勤
10	工商企业管理专业1班	刘佳惠	2020-02-28 07:44	已签到	设请假 设缺勤
11	工商企业管理专业1班	刘硕	2020-02-28 07:42	已签到	设请假 设缺勤
12	工商企业管理专业1班	刘文斐	2020-02-28 07:53	已签到	设请假 设缺勤
13	工商企业管理专业1班	龙清梦	2020-02-28 07:44	已签到	设请假 设缺勤
14	工商企业管理专业1班	马连飞	2020-02-28 07:43	已签到	设请假 设缺勤
15	工商企业管理专业1班	聂莹	2020-02-28 07:45	已签到	设请假 设缺勤

按班级筛选: 2018级工商企业管理专业1班 ▾ 按姓名排序 ▾ 筛选

13	工商企业管理专业1班	龙清梦	2020-02-28 07:44	已签到	设请假 设缺勤
14	工商企业管理专业1班	马连飞	2020-02-28 07:43	已签到	设请假 设缺勤
15	工商企业管理专业1班	聂莹	2020-02-28 07:45	已签到	设请假 设缺勤
16	工商企业管理专业1班	王安民	2020-02-28 07:42	已签到	设请假 设缺勤
17	工商企业管理专业1班	王彤妮	2020-02-28 07:51	已签到	设请假 设缺勤
18	工商企业管理专业1班	徐鸿帅	2020-02-28 07:42	已签到	设请假 设缺勤
19	工商企业管理专业1班	杨玉	2020-02-28 07:43	已签到	设请假 设缺勤
20	工商企业管理专业1班	俞逸博	2020-02-28 07:43	已签到	设请假 设缺勤
21	工商企业管理专业1班	张莉芸	2020-02-28 07:45	已签到	设请假 设缺勤
22	工商企业管理专业1班	张明浩	2020-02-28 07:55	已签到	设请假 设缺勤
23	工商企业管理专业1班	张松波	2020-02-28 07:49	已签到	设请假 设缺勤
24	工商企业管理专业1班	张樱	2020-02-28 07:47	已签到	设请假 设缺勤
25	工商企业管理专业1班	赵伟	2020-02-28 07:50	已签到	设请假 设缺勤
26	工商企业管理专业1班	赵亚男	2020-02-28 07:58	已签到	设请假 设缺勤
27	工商企业管理专业1班	赵玉蓉	2020-02-28 07:42	已签到	设请假 设缺勤
28	工商企业管理专业1班	周书君	2020-02-28 07:42	已签到	设请假 设缺勤

二、课堂作业

付淑文

02-28

☰

大忠公司：可能会出现哪些比较现实的问题？ [置顶](#)

大忠公司创立于1966年，董事长陈大伟先生从中本纺织公司提前退休后自行创业，经营纺织及针织业务。当时公司营业额约为50万元，经过20余年的经营，依靠全体员工的努力，该公司目前已成为全国排名100名以内的企业集团，年营业额达180亿元，其产品主要区分为消费品与工业品两种。陈董事长很早就为公司的接班人问题做准备：公司总经理一职由其弟陈大刚担任，长子陈小龙在日本神户大学获得经营学博士学位，回国后担任生产副总职务。次子陈小虎在美国南加州大学获得博士学位，回国后担任行销副总职务。目前，大忠公司的运作表面上看起来似乎十分稳定，但公司内部却暗潮汹涌，请同学们思考：可能会出现哪些比较现实的问题？100字左右

👍 4 💬 28

2020-02-28
聂莹：首先大忠公司的继承问题可能会导致公司内部混乱，或者出现职员跳...

三、课堂案例分析试题

26 位 1 班 27 位 2 班

大忠公司面临的团队难题

考试时间：2020-02-28 09:22至2020-03-06 09:22

题量：1

提交数：53

状态：进行中

四、上课记录

本地磁盘 (E:) > 团队建设上课 > 每次课上交替导组 > 2.28 星期五 证据 > 2.28 工企1班上课记录



1.jpg

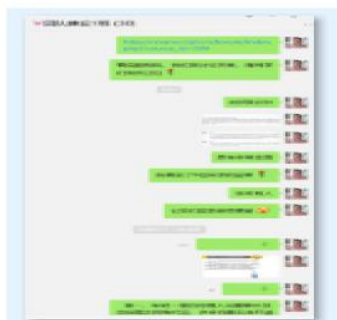

2.jpg



3.jpg

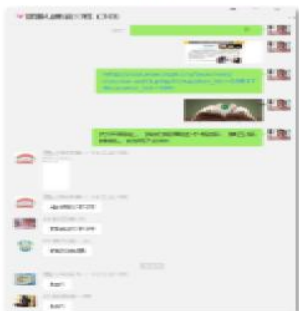

4.jpg

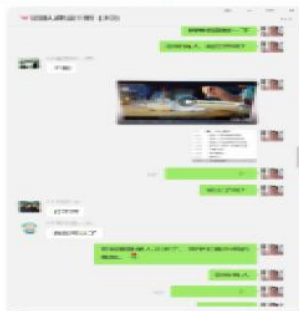

5.jpg

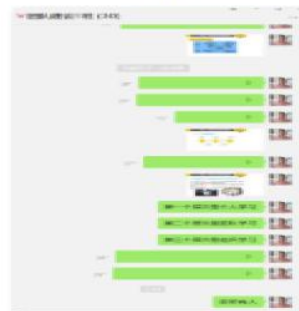

6.jpg

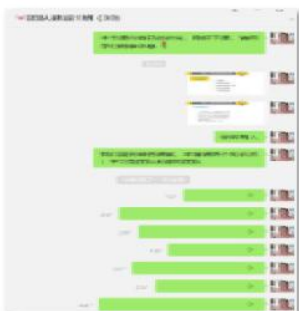

7.jpg



8.jpg



9.jpg

