

2019-2020-2 学期第 2 周教学情况督导检查一览表

第 2 督导组

(2020 年 2 月 28 日)

基本情况/授课时间	2 月 28 日 周 5 第 34 节
授课教师	付淑文
教授课程	团队建设
授课班级	2018 工商企业管理 2 班
学生出勤一应到	29 见图片
学生出勤情况—实到	29 见图片
使用在线工具	微信群，学校在线平台。  http://course.rzpt.cn/teacher/course-manage.php?course_id=599
在线教学情况 (是否顺畅)	顺畅
教学进度	依据教学进度执行
答疑情况	见附后照片
学生完成作业情况	29/29 
学生完成测试情况	27/29

	<p>26 位 1 班 27 位 2 班</p> <p>大忠公司面临的团队难题</p> <p>考试时间: 2020-02-28 09:22至2020-03-06 09:22</p> <p>题量: 1</p> <p>提交数: 53</p> <p>状态: 进行中</p>
教师批改作业(测试)情况	完成
备注	

一、学生出勤考勤:

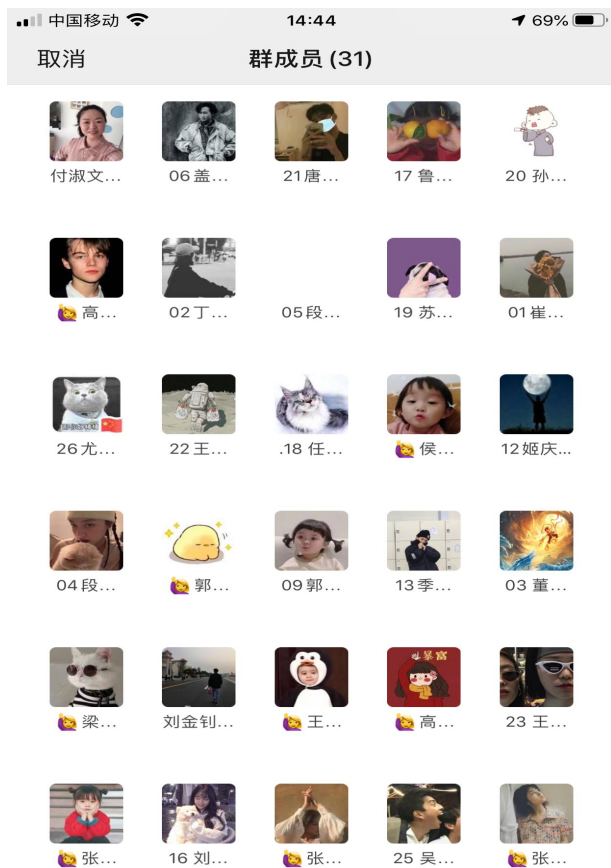

按班级筛选: 2018级工商企业管理专业2班 ▾ 按姓名排序 ▾ 筛选

序号	班级	姓名	签到时间	状态	操作
1	工商企业管理专业2班	崔秀云	2020-02-26 07:39	已签到	设请假 设缺勤
2	工商企业管理专业2班	丁方明	2020-02-26 07:43	已签到	设请假 设缺勤
3	工商企业管理专业2班	董劲	2020-02-26 07:44	已签到	设请假 设缺勤
4	工商企业管理专业2班	段思晗	2020-02-26 07:49	已签到	设请假 设缺勤
5	工商企业管理专业2班	段豫鲁	2020-02-26 07:55	已签到	设请假 设缺勤
6	工商企业管理专业2班	盖殿辰	2020-02-26 07:38	已签到	设请假 设缺勤
7	工商企业管理专业2班	高辉	2020-02-26 07:38	已签到	设请假 设缺勤
8	工商企业管理专业2班	高洋洋	2020-02-26 08:09	已签到	设请假 设缺勤
9	工商企业管理专业2班	郭丽茹	2020-02-26 07:41	已签到	设请假 设缺勤
10	工商企业管理专业2班	郭秋婵	2020-02-26 07:38	已签到	设请假 设缺勤
11	工商企业管理专业2班	侯文倩	2020-02-26 07:40	已签到	设请假 设缺勤
12	工商企业管理专业2班	姬庆	2020-02-26 07:40	已签到	设请假 设缺勤
13	工商企业管理专业2班	季晓飞	2020-02-26 07:41	已签到	设请假 设缺勤
14	工商企业管理专业2班	梁晓青	2020-02-26 07:38	已签到	设请假 设缺勤
15	工商企业管理专业2班	刘金钊	2020-02-26 07:45	已签到	设请假 设缺勤

按班级筛选: 2018级工商企业管理专业2班 ▾ 按姓名排序 ▾ 筛选

14	工商企业管理专业2班	梁晓青	2020-02-26 07:38	已签到	设请假 设缺勤
15	工商企业管理专业2班	刘金钊	2020-02-26 07:45	已签到	设请假 设缺勤
16	工商企业管理专业2班	刘星祺	2020-02-26 07:40	已签到	设请假 设缺勤
17	工商企业管理专业2班	鲁霞	2020-02-26 07:39	已签到	设请假 设缺勤
18	工商企业管理专业2班	任鹏飞	2020-02-26 07:38	已签到	设请假 设缺勤
19	工商企业管理专业2班	苏德旭	2020-02-26 07:45	已签到	设请假 设缺勤
20	工商企业管理专业2班	孙亚杰	2020-02-26 07:43	已签到	设请假 设缺勤
21	工商企业管理专业2班	唐文煜	2020-02-26 07:46	已签到	设请假 设缺勤
22	工商企业管理专业2班	王晨曦	2020-02-26 07:38	已签到	设请假 设缺勤
23	工商企业管理专业2班	王明鑫	2020-02-26 07:42	已签到	设请假 设缺勤
24	工商企业管理专业2班	王艳艳	2020-02-26 07:38	已签到	设请假 设缺勤
25	工商企业管理专业2班	吴子晗	2020-02-26 07:39	已签到	设请假 设缺勤
26	工商企业管理专业2班	尤克楠	2020-02-26 07:39	已签到	设请假 设缺勤
27	工商企业管理专业2班	张可	2020-02-26 07:39	已签到	设请假 设缺勤
28	工商企业管理专业2班	张美玉	2020-02-26 07:38	已签到	设请假 设缺勤
29	工商企业管理专业2班	张元	2020-02-26 07:39	已签到	设请假 设缺勤

二、课堂作业



付淑文
02-28

请分析大忠公司可能会出现哪些比较现实的问题? [置顶](#)

看完大忠公司的案例, 从公司背景, 领导阶层生活和教育背景, 等角度回答: 大忠公司可能会出现哪些比较现实的问题? 100字以内

👍 0 🗨️ 30

2020-02-28 张美玉: 首先, 大忠公司的继承问题, 两个儿子都想继承公司, 势必会导致公...

三、课堂案例分析试题

26 位 1 班 27 位 2 班

大忠公司面临的团队难题

考试时间: 2020-02-28 09:22至2020-03-06 09:22

题量: 1

提交数: 53

状态: 进行中

四、上课记录



1.jpg



2.jpg



3.jpg



4.jpg



5.jpg



6.jpg



7.jpg



8.jpg



9.jpg

